

上限価格チェックリスト ～ 操作説明書

【 2020年11月 】

～ ダウンロード版 ～

株式会社ハイテックシステムズ

上限価格チェックリスト.vbs＜概要説明＞

1. 上限価格チェックリストとは

3ヶ月に一度、厚生労働省より公表される平均上限価格と介護支援システムの商品マスタ及び、上限価格を超えた契約等を事前に確認していただけるツールのご案内となります。

今後は、厚生労働省からの公表データを、介護支援システムの「システム」タブの「商品平均単価取込」画面で介護支援システムに取り込んでいただくことで、当チェックリストを実行することができます。

確認できることは下記 2点です。

- ・ 商品マスタ「標準直販売上単価」と、厚生労働省が発表した平均上限価格リストの一覧
- ・ 直販個客の契約中の商品の「売単価」と、厚生労働省が公表した平均上限価格リストの一覧

今後は、公表の都度、①公表データの取込 ②今回ご案内の「上限価格チェックリスト.vbs」にてご確認いただけます。

2. 上限価格チェックリストのダウンロード

- ① ハイテックシステムズ ホームページを開く（介護福祉事業支援システムメインメニュー サポート⇒ホームページをクリック）

NEWS 2020.11.20『上限価格とシステム単価チェックツール』のご案内 をクリックします。



2020/11/20

厚生労働省～上限価格公表値とシステム単価とのチェックツール提供について

『上限価格とシステム単価チェックツール』のご案内

2020/11/20

既に、令和3年4月適用分の上限価格データが公表されております。従来までは追加がほとんどでしたが今回の内容は、今までに公表されています上限価格のほとんどが直前の上限価格よりも下落されています。つきましては、システムに登録されています商品マスタの単価と、契約単価につきましてチェックツールを作成いたしましたので、ご活用くださいませ。

★ケアレンツは、システム内の機能で対応できますので、当ツールは不要です。

■介護福祉事業支援システムをご利用の場合のみ、以下よりダウンロードしてください。

- ・ 「**上限価格ツール～CS版**」：ここをクリックし、デスクトップに貼り付けてください。(chktool_cs.zip)
- ・ ダウンロード後の圧縮フォルダを解凍してください。
- ・ 「チェックツール手順書.pdf」が手順書となっています。その内容に沿ってご対応願います。

（注）ケアレンツをご利用されている場合、実行しても正しく動作しません。ご注意ください。

2. 上限価格チェックリストのダウンロード～続き

- ② ダウンロードしていただいたファイルは、ブロックされています。解除が必要です。
- ダウンロードした「chktool_cs.Zip」を
右クリック/プロパティを選択してください。



どちらかが表示されます。
ここに✓をつけてください。

「OK」で閉じてください。

「適用(A)」を先に
クリックしてください。

- ③ 次は、圧縮されたファイルを展開します。
- ブロックの解除後の「chktool_cs.Zip」を
右クリック/プロパティを選択、「すべて展開」
をクリックします。

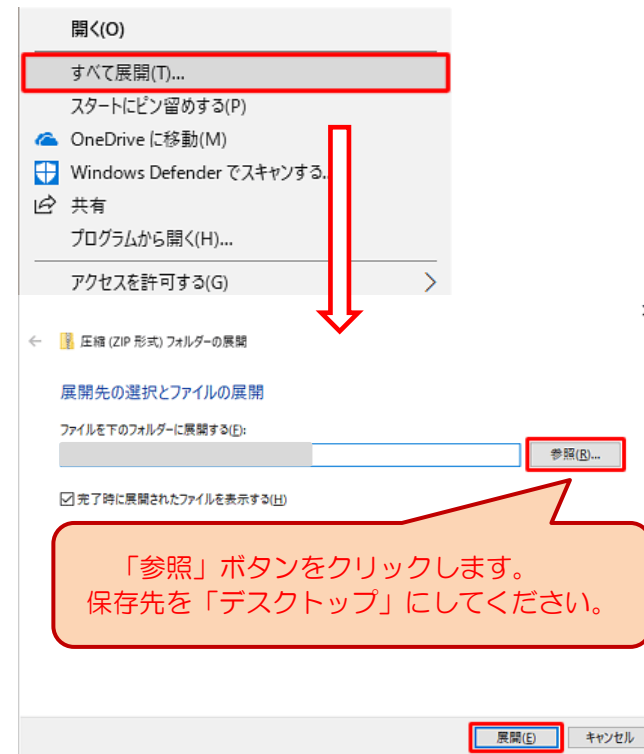

「参照」ボタンをクリックします。
保存先を「デスクトップ」にしてください。

- ④ デスクトップに展開された「上限価格チェックリスト」フォルダを開きます。

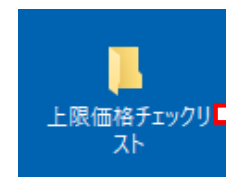

フォルダの中の「上限価格チェックリスト.vbs」
をダブル・クリックで実行します。

上限価格チェックリスト.vbs

3. 上限価格チェックリスト～操作編

3.-① 「上限価格チェックリスト.vbs」を実行すると、メッセージが表示されます。

正常メッセージ

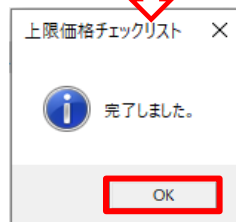
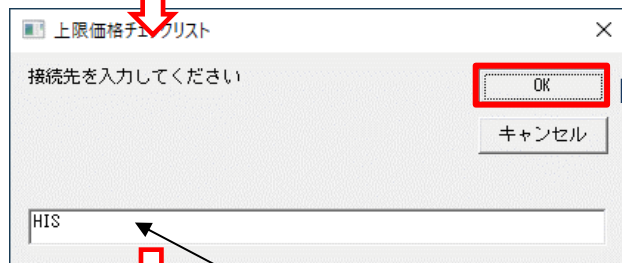
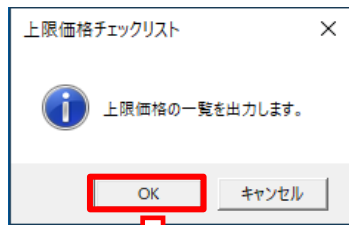

HIS のままOKをクリック
します

メッセージその1・・・キャンセルした場合

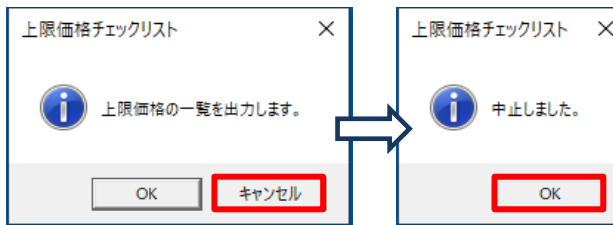

メッセージその2・・・赤い×印 メッセージが表示された場合

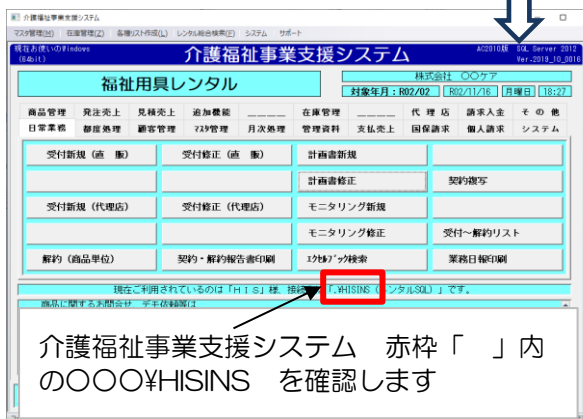
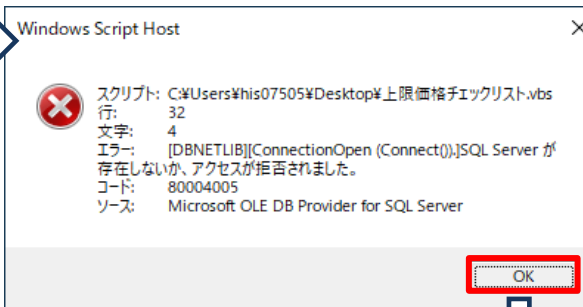

介護福祉事業支援システム 赤枠「」内
の〇〇〇¥HISINS を確認します

〇〇〇¥HISINS 確認後3.-①から再度、始めます。

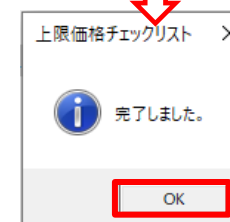
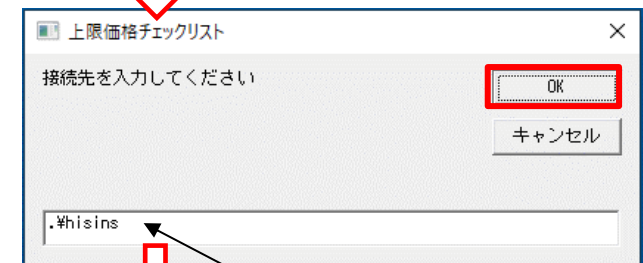
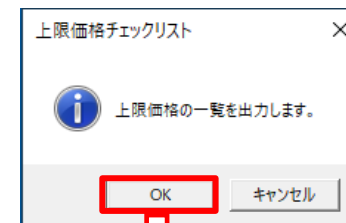

介護福祉事業支援システム
確認した〇〇〇¥HISINS を
手入力します

4. 上限価格チェックリスト～確認編

★説明資料

	A	B	C	D	E	F	G	H	I	J	K	L	M
1	シート：「商品マスタ」												
2													
3		以下の条件を満たす商品マスタに対して、既に取り込まれているすべての上限価格を横展開した一覧表です。											
4		①有効な商品であること（商品修正画面の「取扱区分」が「有効」）											
5		②TAISコードが設定されているもの											
6		③標準直販売上単価が0円以外のもの											
7													
8		・D列「SEQ」とは、同一TAISコードで複数商品の登録がある場合に付与した順番です。順番となっていないものは、											
9		上記の抽出条件で対象外のものが除外されているためです。											
10		・G列「保険継続」、H列「保険解約」、I列「一般継続」、J列「一般解約」は、契約明細で指定されている件数です。											
11		→ 契約終了日が空欄のとき継続、設定済みのとき解約と判断しています。											
12		・K列「単価」は、商品マスタに登録されている「標準直販売上単価」です。この値をご確認ください。											
13													
14		・L～S列「上限価格」は、「システム」タブ「商品平均価格取込み」画面で取り込み済みのデータより取得しています。											
15		既に令和3年4月適用の上限価格データも公表されていますので、システムに取り込んだうえで実行してください。											
16		なお、厚労省公表の上限価格データは、弊社ホームページのNEWSからもダウンロードすることができます。											
17		→ https://hitecsys.co.jp											
18		・TAISコードは、毎月更新されます。特に廃止となったものにつきましては、そのままでは返戻となってしまいますので、											
19		テクノエイド協会が公表しています「福祉用具貸与価格を把握するための商品コード一覧の公開」をご確認のうえ、											
20		TAISコードの見直しを行ってください。											
21		→ http://www.techno-aid.or.jp/tekisei/index.shtml											
22													
★説明資料→ 商品マスタ 契約内容													

EXCEL（book1.xlsx）が起動します。
「★説明資料」「商品マスタ」「契約内容」の3シート作成されます。

商品マスタ

	A	B	C	D	E	F	G	H	I	J	K	L	M	N	O	P	Q	R	S	T	U	V	W	X
	サービスコード	サービス名称	TAISコード	SEQ	商品コード	商品名	保険継続	保険解約	一般継続	一般解約	単価	上限201810	上限201910	上限202001	上限202004	上限202007	上限202010	上限202101	上限202104	地区単価01:地域A	地区単価02:地域B	地区単価03:地域C	地区単価04:地域D	地区単価11:代理店グループA
1	71001	車いす貸与	00000-000000	2	A100	あ100					5,000													
2	71001	車いす貸与	00000-000000	3	A100-1	車いす〇〇〇					1,000													
3	71001	車いす貸与	00020-000048	1	A1001	車いすA1001	0	1	0	1	25,000													
4	71001	車いす貸与	00066-00003	1	AAAAAAA	介助式車椅子					10,000									23,900				
5	71001	車いす貸与	00170-000099	1	KK-00000	車いす KK-00000	1	4	0	5	80,000													
6	71001	車いす貸与	00170-000155	1	K0-000	車いす〇〇 K0-000	3	134	13	124	10,000	12,540	12,770							11,320				
7	71001	車いす貸与	00170-000208	1	KK-00001	車いす KK-00001	0	2	1	1	10,000													
8	71001	車いす貸与	00170-000327	1	KK-000	車いす KK-000	0	33	4	29	12,000	13,020	13,260							12,510				
9	71001	車いす貸与	00220-000115	1	S0-110	S0-110	0	4	0	4	10,000													
10	71001	車いす貸与	11223344	1	11223344	11223344	0	3	1	2	10,000													
11	71001	車いす貸与	123456-789	1	111-1	テスト	0	1	0	1	1,111													
12	71001	車いす貸与	4444	1	444	44444					1,000													
13	71001	車いす貸与	555	1	555	555					100													
14	71001	車いす貸与	555	2	566	566					200													

契約内容

	B	C	D	E	F	G	H	I	J	K	L	M	N	O	P	Q	R	S	T	U
	事業者名	担当者コード	担当者名	顧客コード	氏名	顧客検査	サービスコード	サービス名	TAISコード	商品コード	商品名	開始日	在庫番号	原価税区分	原単価	売価税区分	売単価	上限価格	適用開始日	超過
1	株式会社	〇〇001	〇〇〇〇	147	介護 〇〇	871009	歩行器貸与	12345-666666	3333334	歩行器	2020/01/01		非課税	900	非課税	1,080				
2	株式会社	〇〇001	〇〇〇〇	202	テスト 〇〇〇	171001	車いす貸与	00170-000155	K-000	車いす〇〇 K-000	2008/07/01	〇〇〇〇〇〇〇〇〇〇〇〇	非課税	3,000	課税	11,000	11,320	2021/04/01		
3	株式会社	〇〇001	〇〇〇〇	202	テスト 〇〇〇	71004	特殊運台付属品貸与	00170-000389	〇401125001	K0-0000マリス	2007/09/01	〇〇〇1	課税	5,000	課税	3,000	3,120	2021/04/01		
4	株式会社	〇〇001	〇〇〇〇	202	テスト 〇〇〇	71004	特殊運台付属品貸与	00167-000013	K-0001	オートマチック 3セクター K-0001	2018/12/01	〇〇〇5	課税	1,000	課税	1,010	690	2021/04/01		
5	株式会社	〇〇001	〇〇〇〇	533	日〇 TAIS	71003	特殊運台貸与	00170-000283	K0-006	ペッド 3セクター K0-006	2019/01/01		非課税	1,000	非課税	7,000	9,600	2021/04/01		
6	株式会社	〇〇001	〇〇〇〇	533	日〇 TAIS	71009	歩行器貸与	00245-000123	W0-01	歩行器 W0-01	2019/01/01		課税	4,000	課税	10,000	4,120	2021/04/01		
7	株式会社	〇〇001	〇〇〇〇	190003	テスト テスト	71003	特殊運台貸与	00170-000287	K0-0006	ペッド 2セクター K0-0006	2018/09/21		非課税	3,000	非課税	5,000	9,630	2021/04/01		
8	株式会社	〇〇001	〇〇〇〇	190003	テスト テスト	71004	特殊運台付属品貸与	00170-000389	〇401125001	K0-0000マリス	2018/09/21		非課税	1,600	非課税	3,000	3,120	2021/04/01		
9	株式会社	〇〇001	〇〇〇〇	190003	テスト テスト	71004	特殊運台付属品貸与	00170-000532	S0-000	サイド レール S0-000	2018/09/21		非課税	2,500	非課税	250	580	2021/04/01		
10	株式会社	〇〇001	〇〇〇〇	190003	テスト テスト	71004	特殊運台付属品貸与	00170-000532	S0-000	サイド レール S0-000	2018/09/21		非課税	2,500	非課税	250	580	2021/04/01		
11	株式会社	〇〇001	〇〇〇〇	190003	テスト テスト	71004	特殊運台付属品貸与	00170-000532	S0-000	サイド レール S0-000	2018/09/21		非課税	2,500	非課税	250	580	2021/04/01		
12	株式会社	〇〇001	〇〇〇〇	190024	助成 太郎	71002	車いす付属品貸与	00170-000268	00-000A	ソフトクッション 00-000A	2012/01/01		課税	1,962	課税	3,000				
13	株式会社	〇〇001	〇〇〇〇	190024	助成 太郎	71004	特殊運台付属品貸与	00170-000389	〇401125001	K0-0000マリス	2014/04/01		非課税	1,600	非課税	3,000	3,120	2021/04/01		
14	株式会社	〇〇001	〇〇〇〇	190024	助成 太郎	71004	特殊運台付属品貸与	00170-000389	〇401125001	K0-0000マリス	2014/04/01		非課税	5,000	非課税	3,000	3,120	2021/04/01		
15	株式会社	〇〇001	〇〇〇〇	190029	計画 モニタリング	71001	車いす貸与	12345-678901	00-112	テスト商品 [00-112]	2019/01/01		非課税	0	非課税	1,000				
16	株式会社	〇〇001	〇〇〇〇	190029	計画 モニタリング	71009	歩行器貸与	12345-666666	3333334	歩行器	2019/09/01		非課税	900	非課税	2,000				

5. 上限価格チェックリスト～確認編 商品マスタ

★説明資料 1行目～21行目をご覧ください。

	A	B	C	D	E	F	G	H	I	J	K	L	M
1	シート：「商品マスタ」												
2													
3	以下の条件を満たす商品マスタに対して、既に取り込まれているすべての上限価格を横展開した一覧表です。												
4	①有効な商品であること（商品修正画面の「取扱区分」が「有効」）												
5	②TAISコードが設定されているもの												
6	③標準直販売上単価が0円以外のもの												
7													
8	・D列「SEQ」とは、同一TAISコードで複数商品の登録がある場合に付与した連番です。連番となっていないものは、												
9	上記の抽出条件で対象外のものが除外されているためです。												
10	・G列「保険継続」、H列「保険解約」、I列「一般継続」、J列「一般解約」は、契約明細で指定されている件数です。												
11	↳ 契約終了日が空値のとき継続、設定済みのとき解約と判断しています。												
12	・K列「単価」は、商品マスタに登録されている「標準直販売上単価」です。この値をご確認ください。												
13													
14	・L～S列「上限価格」は、「システム」タブ「商品平均価格取込み」画面で取り込み済みのデータより取得しています。												
15	既に令和3年4月適用の上限価格データも公表されていますので、システムに取り込んだうえで実行してください。												
16	なお、厚労省公表の上限価格データは、弊社ホームページのNEWSからもダウンロードすることができます。												
17	→ https://hitecsys.co.jp												
18	・TAISコードは、毎月更新されます。特に廃止となったものにつきましては、そのままでは返戻となってしまいますので、												
19	テクノエイド協会が公表しています「福祉用具貸与価格を把握するための商品コード一覧の公開」をご確認のうえ、												
20	TAISコードの見直しを行ってください。												
21	→ http://www.techno-aid.or.jp/tekisei/index.shtml												
22													

列	項目名	項目内容
A列	サービスコード	商品マスタ サービスコード
B列	サービス名称	商品マスタ サービス名称
C列	TAISコード	商品マスタ TAISコード
D列	SEQ	同一TAISコードが登録された商品コード昇順から付与（連番） 連番となっていないものは取扱区分：無効、標準直販売上単価が¥0
E列	商品コード	商品マスタ 商品コード
F列	商品名	商品マスタ 商品名
G列	保険継続	保険レンタルの契約件数（継続中）を表示
H列	保険解約	保険レンタルの解約件数を表示
I列	一般契約	一般レンタルの契約件数（継続中）を表示
J列	一般解約	一般レンタルの解約件数を表示

列	項目名	項目内容
K列	単価	商品マスタ 標準直販売上単価
L列	上限201810	システム-商品平均価格取込 2018年10月平均上限価格データ
M列	上限201910	システム-商品平均価格取込 2019年10月平均上限価格データ
N列	上限202001	システム-商品平均価格取込 2020年01月平均上限価格データ
O列	上限202004	システム-商品平均価格取込 2020年04月平均上限価格データ
P列	上限202007	システム-商品平均価格取込 2020年07月平均上限価格データ
Q列	上限202010	システム-商品平均価格取込 2020年10月平均上限価格データ
R列	上限202101	システム-商品平均価格取込 2021年01月平均上限価格データ
S列	上限202104	システム-商品平均価格取込 2021年04月平均上限価格データ
T列～	地区単価	商品マスタ F7直販単価 をご利用の場合、金額表示

6. 上限価格チェックリスト～確認編 契約内容

★説明資料 24行目～33行目をご覧ください。

	A	B	C	D	E	F	G	H	I	J	K	L
24	シート：契約内容											
25												
26		以下の条件を満たす全契約明細について、最新の上限価格データと比較した一覧表です。										
27		①継続中のもの（契約終了日が空白のもの：未来日で解約しているものも除外されます。）										
28		②保険対象のもの										
29		③売単価が0円以外のもの										
30												
31		・ R列「売単価」が契約で入力している単価です。										
32		・ S列「上限価格」は、同契約で使用しているTAISコードの最新（T列「適用開始日」参照）の上限価格です。										
33		・ U列「超過」は、R列＞S列のとき「○」をセットしていますので、その契約が見直し対象となります。										
34												
	<div> ★説明資料→ 商品マスタ 契約内容 + </div>											

列	項目名	項目内容
A列	事業者コード	受付修正（直販） 事業者コード
B列	事業者名	受付修正（直販） 事業者名
C列	担当者コード	受付修正（直販） 担当者コード
D列	担当者名	受付修正（直販） 担当者
E列	顧客コード	受付修正（直販） 顧客コード
F列	氏名	受付修正（直販） 氏名
G列	顧客枝番	受付修正（直販） No.
H列	サービスコード	受付修正（直販） 画面表示なし
I列	サービス名	受付修正（直販） サービス種別
J列	TAISコード	商品マスタ TAISコード
K列	商品コード	受付修正（直販） 商品コード
L列	商品名	受付修正（直販） 商品名
M列	開始日	受付修正（直販） 売上開始日
N列	在庫番号	受付修正（直販） 在庫番号

列	項目名	項目内容
O列	原価税区分	受付修正（直販） 原価税区分
P列	原単価	受付修正（直販） 原単価
Q列	売価税区分	受付修正（直販） 売価税区分
R列	売単価	受付修正（直販） 売単価
S列	上限価格	システム-商品平均価格取込 最新のデータ
T列	適用開始日	システム-商品平均価格取込 最新のデータ
U列	超過	R列「売単価」＞S列「上限価格」の場合○表示
V列	居宅支援事業者コード	受付修正（直販） 居宅支援事業者コード
W列	居宅支援事業者名	受付修正（直販） 居宅支援事業者名
X列	ケアマネコード	受付修正（直販） 画面表示なし
Y列	ケアマネジャー	受付修正（直販） ケアマネジャー
Z列	仕入先コード	受付修正（直販） 仕入先コード
AA列	仕入先名	受付修正（直販） 仕入先名